EN 2018, L'AMBASSADE DE FRANCE AU CANADA A MIS EN PLACE UN PROGRAMME DE MOBILITÉ POUR DES CHERCHEURS ENTRE LA FRANCE ET LE CANADA.

CETTE MÊME ANNÉE, **DONNA STRICKLAND** ET **GÉRARD MOUROU** ONT REÇU LE **PRIX NOBEL DE PHYSIQUE**, LA PLUS HAUTE DISTINCTION SCIENTIFIQUE.
CE PRIX LEUR A ÉTÉ ATTRIBUÉ CONJOINTEMENT POUR LEURS TRAVAUX COLLABORATIFS SUR LES LASERS, ET PLUS PRÉCISÉMENT SUR « L'AMPLIFICATION PAR DÉRIVE DE FRÉQUENCE ».

Donna Strickland

Université de Waterloo, Canada

Gérard Mourou

Ecole polytechnique, CNRS France

- assistant.science@ambafrance-ca.org
- +1 (613) 562-3794

ÉLIGIBILITÉ

- Être rattaché à un laboratoire ou département d'une université ou d'un centre de recherche canadien ou français.
- Ne jamais avoir reçu de bourse du programme Mourou/Strickland ou du Fonds France-Canada pour la Recherche (FFCR) auparavant.

FINANCEMENT

- Un vol aller-retour en classe économique entre le Canada et la France ou entre la France et le Canada
- Une contribution aux frais de séjour (trois indemnités journalières maximum)

CANDIDATURE

Ouverture de l'appel annuel : à l'automne

- Le formulaire de candidature
- Une lettre d'invitation de l'institution hôte
- Un court CV

POUR PLUS D'INFORMATION

- francecanadaculture.org
  section programmes et appels à projets

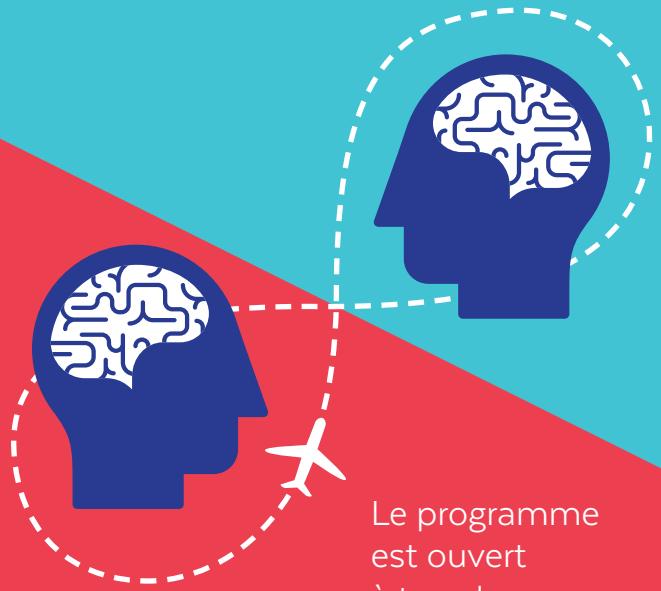

Le programme est ouvert à tous les domaines de recherche !

PROGRAMME MOUROU-STRICKLAND

mobilité scientifique France-Canada

MOUROU-STRICKLAND

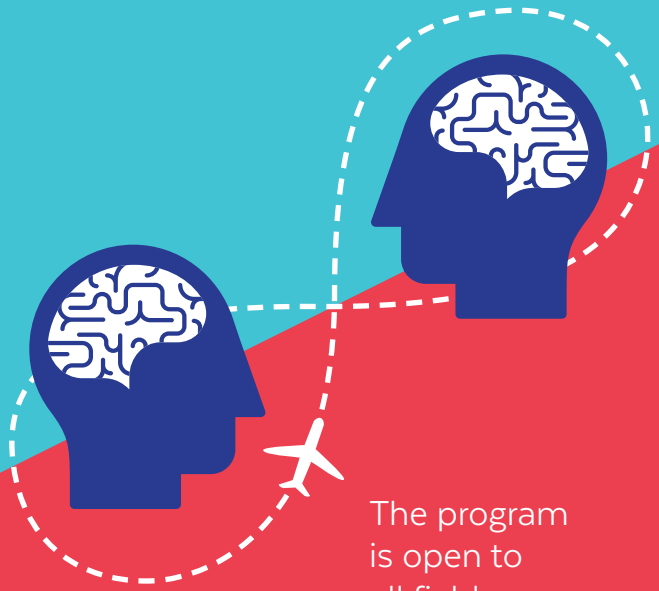

The program is open to all fields of research!

MOUROU-STRICKLAND PROGRAM

scientific mobility France-Canada

MOUROU-STRICKLAND

ELIGIBILITY

- Canadian or French researchers affiliated to laboratories/ departments which are part of Canadian or French University/ Research institution
- Never have received a grant under this mobility program or the France-Canada Research Fund (FCRF)

FUNDING

- One round-trip economy-class flight Canada- France or France-Canada
- A contribution towards subsistence costs (maximum three daily allowances)

APPLICATION

Opening of the annual call for applications : Autumn

- Application form
- Letter of invitation from the host institution
- A short resume

IN 2018, THE EMBASSY OF FRANCE IN CANADA IMPLEMENTED A TWO-WAY MOBILITY PROGRAM FOR RESEARCHERS BETWEEN FRANCE AND CANADA.

THAT SAME YEAR, **DONNA STRICKLAND** AND **GÉRARD MOUROU** RECEIVED THE **NOBEL PRIZE IN PHYSICS**, THE HIGHEST SCIENTIFIC DISTINCTION. THIS PRIZE WAS AWARDED JOINTLY TO THEM FOR THEIR COLLABORATIVE WORK ON LASERS, AND MORE SPECIFICALLY ON “FREQUENCY DRIFT AMPLIFICATION”.

Donna Strickland

University of Waterloo, Canada

Gérard Mourou

Ecole polytechnique, CNRS France

FOR MORE INFORMATION

- **francecanadaculture.org**
  section grants and programs
- **assistant.science@ambafrance-ca.org**
- **+1 (613) 562-3794**